

Registrace pro Intrastat v roce 2012.

Přechody z aplikací, které nebudou v roce 2012 podporovány.

1. Vymezení pojmů

- a. **Situace v roce 2012.** V roce 2012 budou platné pouze aplikace InstatOnline (dále **IO**) a InstatDesk (dále **ID**), zaniká program IDES a PVS. Aby byla možná co nejjednodušší registrace a sjednocena technologie pro vedení účtů umožňující přechody mezi jednotlivými aplikacemi celní správy (dále **CS**), je nutno zavedení nového typu účtu v technologii ActiveDirectory (dále **UAD**). Každý plnohodnotný UAD pro Intrastat musí mít trojici údajů: ID stanice, e-mail a heslo, které musí odpovídat bezpečnostním standardům CS. Takto vytvořený účet je přístupný na portále celní správy viz 1c a umožňuje využívat nových aplikací a přechod mezi nimi.
- b. **Portál celní správy (PCS).** Rozumíme portál www.celnisprava.cz, kde si může uživatel vytvořit účet tvořený zejména emailem a heslem (které zná jen on) a k tomuto účtu jsou pak na základě žádostí (např. „Žádost o povolení elektronické komunikace“) a předložení požadovaných dokumentů na místně příslušný CÚ, přidělovány oprávnění k různým aplikacím CS a jejich funkcím (dále **autorizace**). V případě Intrastatu je v rámci autorizace přidělováno také ID stanice. Jako doklad o provedené autorizaci celní úřad předává „Instalační protokol“ (Obrázek 1). Z pohledu registrace k Intrastatu mohou nastat tyto situace:

i. **Uživatel má zaveden účet na PCS.**

Pokud má již zavedený účet (např. pro celní řízení), stejný účet může použít pro Intrastat, musí však provést autorizaci. Na PCS se tedy neregistruje speciálně pro Intrastat ale použije stávající účet, na CS pouze doručí požadované dokumenty, na základě kterých je stávající účet autorizován.

ii. **Uživatel nemá zaveden účet na PCS.** Účet musí uživatel vytvořit, jsou dvě možnosti a záleží na uživateli, která je pro něho výhodnější:

1. Nejdříve se registruje na PCS, celnímu úřadu pak předloží žádost, která obsahuje údaje, pod kterými se registroval (zejména email). Celní úřad jeho účet autorizuje.
2. Nejdříve se registruje na CÚ, předloží žádost. Celní úřad zavede odesílatele do systému (zejména email) a předá instalační protokol. Tímto se automaticky vytvoří účet na PCS. Uživatel se na PCS již neregistruje, ale nechá si pouze zaslat heslo funkcí „Zapomněli jste heslo“ k již existujícímu účtu.

INSTALAČNÍ PROTOKOL			
Instalační protokol pro podávání Intrastatu			
DIČ:	CZ6607201447	Název:	Milan Kolařík & Company
Kontaktní osoba:	Milan Kolařík	Celní úřad:	CZ136100
Adresa			
Ulice:	Blanická 2	ČP:	26
Obec:	Olomouc	PSČ:	79611
Telefon:	585 888 111	Fax:	11121
Email:			

Níže uvedený seznam účtů umožňuje podávání hlášení Intrastatu prostřednictvím aplikací a [InstatDesk](#). Heslo k uvedeným účtům bylo zasláno na e-mail v seznamu současně s vyúčtů, popřípadě si ho můžete změnit na adrese www.celnisprava.cz/cz/Stranky/ResetPas. Informace nutné pro práci s aplikacemi najdete na stránkách celní správy: www.celnisprava.cz/cz/dalsi-kompetence/intrastat/Stranky/default.aspx.

Seznam přidělených účtů

Email	ID stanice
mkol@centrum.cz	136100001111

2. **Stávající uživatelé PVS.** Uživatelé PVS mají přihlašovací údaje zavedeny v systému PVS ministerstva vnitra, celní správě nejsou známy, je tedy nutné pouze vytvoření UAD, registrační údaje jsou známy (údaje o odesílateli a jemu přidělených zpravodajských jednotkách). Uživatelé provedou registraci na PCS podle možností uvedených v bodě 1b. Dále vyplní formulář „Žádost o přeregistraci z PVS na aplikace InstatDesk nebo InstatOnline“, který je dostupný na PCS a odešlou pomocí datové schránky (nebo jiným způsobem, který prokazuje jejich identitu) na místně příslušný CÚ. Od CS obdrží instalační protokol, na základě kterého mohou začít vykazovat.

3. **Stávající uživatelé IDES.** Uživatel IDESu má účet vytvořený ve staré technologii nemá plnohodnotný UAD. (má přiděleno ID stanice, nemá e-mail ani heslo odpovídající bezpečnostním požadavkům). K vytvoření UAD vedou následující kroky:
 - a. **Doplnění UAD v rámci odeslání IDESem.** V polovině roku 2011 byl v rámci odeslání Idesem nabízen formulář pro zadání emailu a změnu hesla (Obrázek 2). Formulář znamenal vytvoření UAD a jeho doplnění, je nabízen při každém odeslání opakovaně, dokud změna hesla neproběhne. Uživatel doplní v rámci formuláře email a heslo. Pokud není registrován na PCS zadá údaje nové (vytvoří se nová registrace na PCS), pokud je registrován na PCS doplní existující email a heslo. Tím je vytvořen plnohodnotný UAD a uživatel může vykazovat v nových aplikacích.

Obrázek 2. Formulář pro zavedení UAD generovaný Idesem nebo dostupný ze stránek pod odkazem „[Fiktivní odeslání IDES-zavedení nového účtu](#)“.

 **Soubor byl úspěšně uložen na serveru**

 **Vaše heslo neodpovídá bezpečnostním zásadám.**
Pomocí formuláře si prosím nastavte nové heslo.

Uživ.jméno: 106300004564
Nové heslo:
Potvrzení hesla:
Emailová adresa:

Zaslát nové heslo na emailovou adresu

Formát hesla

Zvolte heslo, které splňuje všechna z následujících kritérií:

- minimální délka 8 znaků
- neobsahuje uživ.jméno
- obsahuje znaky alespoň ze tří z těchto skupin:
 - velká písmena bez diakritiky (A-Z)
 - malá písmena bez diakritiky (a-z)
 - číslice (0-9), zvláštní znaky (např. !,\$,#,%).

Heslo rozlišuje malá a velká písmena!

- b. **Doplnění UAD prostřednictvím fiktivního odeslání IDESem.** V případě, že uživatel nepoužil možnost zavést UAD podle 3a. při reálném odeslání IDESem (například pokud přestupuje z IDESu na InstatOnline a odesílat IDESem už odesílat nebude), může si formulář pro zavedení účtu (obrázek 2) vyvolat z odkazu umístěného na webových stránkách jako „[Fiktivní odeslání IDES-zavedení nového účtu](#)“. Zadá nejdříve původní ID stanice a heslo, a dále postupuje jako v 3a a vytvoří plnohodnotný UAD. Sestava je dostupná na portále v sekci „Důležité odkazy“.
- c. **Doplnění UAD v rámci prvního odeslání InstatDeskem.** Pokud uživatel neprovedl změnu uvedenou v 3a ani b. může tak učinit při prvním odeslání InstatDeskem. Uživatel si v kmenových datech InstatDesku (obrázek 3) vyplní ID stanice (známé), vyplní e-mail a to buď nový pokud není registrován na PCS, nebo existující pokud registrován je. Tyto údaje se objeví v odesílacím formuláři. Při odeslání použije **staré** heslo IDESu, aby došlo k ověření původního účtu !! V rámci tohoto kroku prvního odeslání nedojde k odeslání ale je pouze automaticky zaslán odkaz na změnu hesla (obrázek 4). Odesílatel si změni heslo a tím je aktivován UAD se všemi položkami. Pokud je změna hesla provedena u již existujícího účtu, platí pro všechny aplikace využívající tento účet, tedy i těch, které nesouvisejí s Intrastatem ! V druhém kroku provede vlastní odeslání.
- d. **Zřízení nového přístupu.** Pokud selžou všechny výše uvedené možnosti vytvoření UAD automaticky, je možno požádat o vytvoření nového přístupu odesláním žádosti „Žádost o vytvoření/zrušení přístupu k existujícímu účtu.“, uživatel však musí doložit svou identitu a oprávnění k danému účtu – způsob dohodne s místně příslušným CÚ.

Obrázek 3. Vyplnění kmenových dat v InstatDesku při prvním odeslání.

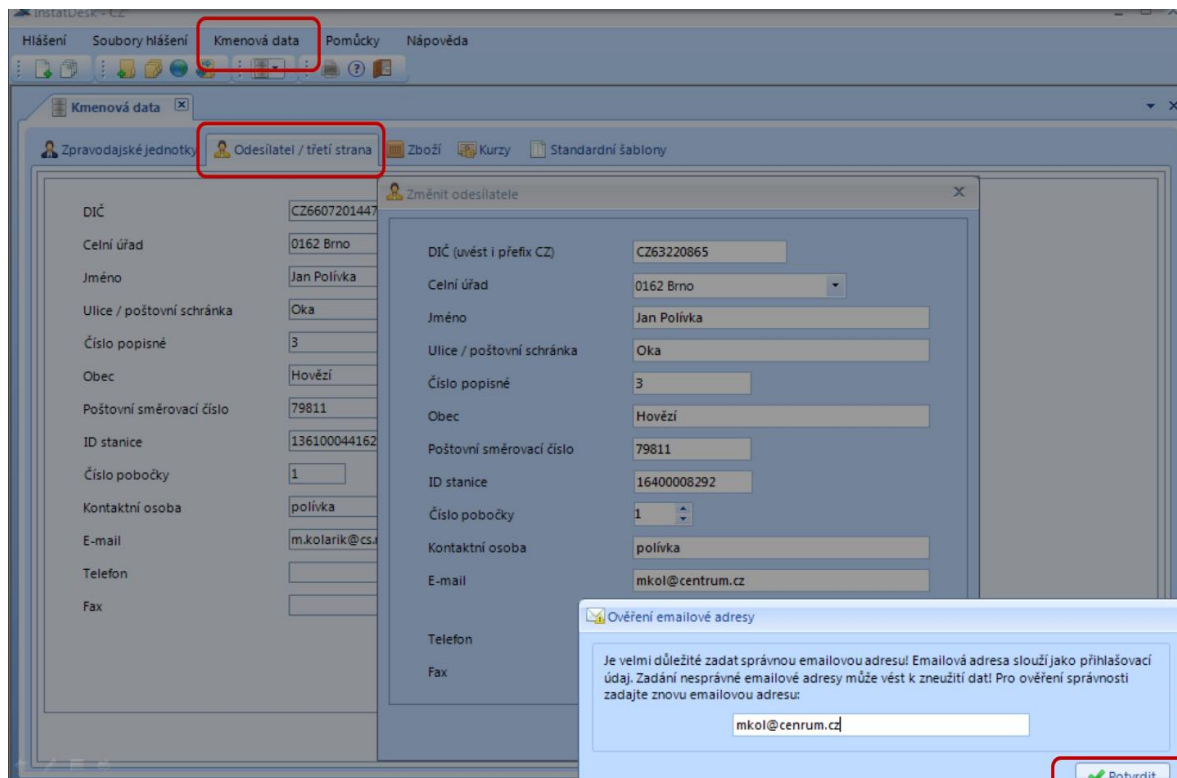

Obrázek 4. Zaskání odkazu na změnu hesla při prvním odeslání InstatDeskem.

> Od: "Celní správa České republiky"

> Komu:

> Datum: 22.11.2011 14:51

> Předmět: Změna hesla pro portál celnisprava.cz

>

Zasíláme Vám instrukce pro změnu hesla pro portál www.celnisprava.cz Pro dokončení změny hesla klikněte na odkaz:

<http://webtest.celnisprava.cz/cz/Stranky/ResetPassword.aspx?>

[hparams=dT0xNzczMdAwNDQxNzAmZT02MzQ1NzU3MDI3OTAwMjg0MjgmdwM9VUMwMDNDaGFuZ2VQYXNzd29yZA2L3Z7](http://webtest.celnisprava.cz/cz/Stranky/ResetPassword.aspx?hparams=dT0xNzczMdAwNDQxNzAmZT02MzQ1NzU3MDI3OTAwMjg0MjgmdwM9VUMwMDNDaGFuZ2VQYXNzd29yZA2L3Z7)

Celní správa České republiky

4. **Stávající uživatelé InstatOnline.** Těmto uživatelům zůstává email i heslo platné, v UAD chybí pouze ID stanice. Toto bude potřeba **pouze** pokud by uživatel IO chtěl přejít na ID. ID stanice bylo degenerováno automaticky, stačí kontaktovat CÚ nebo helpdesk a tento údaj jim bude sdělen - zasláním instalačního protokolu.
5. **Nový uživatelé Intrastatu.** Nový uživatelé vyplní „Žádost o povolení elektronické komunikace“, která je nyní jednotná pro všechny aplikace a tu doručí na místně příslušný CÚ společně s ověřujícími dokumenty. Každý nový uživatel Intrastatu dostane při registraci již přidělen korektní UAD, tedy ID stanice a email, toto je mu předáno na instalačním protokolu. Uživatel provede registraci na PCS podle bodu 1b.
6. **Žádost o zřízení nového přístupu.** Pokud se vyskytne v rámci účtu nutnost zavést nebo zrušit existující přístup (např. zavedení nového nebo odchod starého pracovníka), použije se sestava „Žádost o vytvoření/zrušení přístupu k existujícímu účtu.“, uživatel musí doložit svou identitu a oprávnění k danému účtu (např. datová schránka).
7. **Přechody mezi aplikacemi-přehled.** Popis jednotlivých přechodů s odkazy na body v dokumentu.

		Přechod z			
		IDES (založeno UAD)	IDES (bez změny UAD)	PVS	InstatOnline
Přechod na	InstatOnline	UAD funkční po InstatOnline	Použije stránku fiktivní odesláni (3b.)	Registrační formulář (2.)	
	InstatDesk	UAD funkční pro InstatDesk.	Zavedení UAD při prvním odeslání InstatDeskem (3c.)	Registrační formulář (2.)	Dotaz na ID stanice na Cú (4.)

